

Manual de instalação do plugin “Smartclient” para acesso ao portal de vendas Hulalá

Requisitos mínimos

Pentium 4 2.5 ou superior

512mb de memória ou superior

20mb de espaço livre no HD

Navegadores Internet Explorer (versão 9 ou superior) ou Chrome

Programa para descompactar arquivos “Winrar”

Conexão com a Internet

Instalação no Internet Explorer

Se já tentou entrar no site da www.hulala.com.br em “Área de Vendedores” e aparece a tela em branco siga estes procedimentos:

1º Acesse o endereço “[ftp.codap.com.br](ftp://ftp.codap.com.br)”, na próxima tela, preencha os dados com usuário e senha que seguem:

Usuário: user@codap.com.br

Senha: 12345

Depois clique em “Fazer Logon”

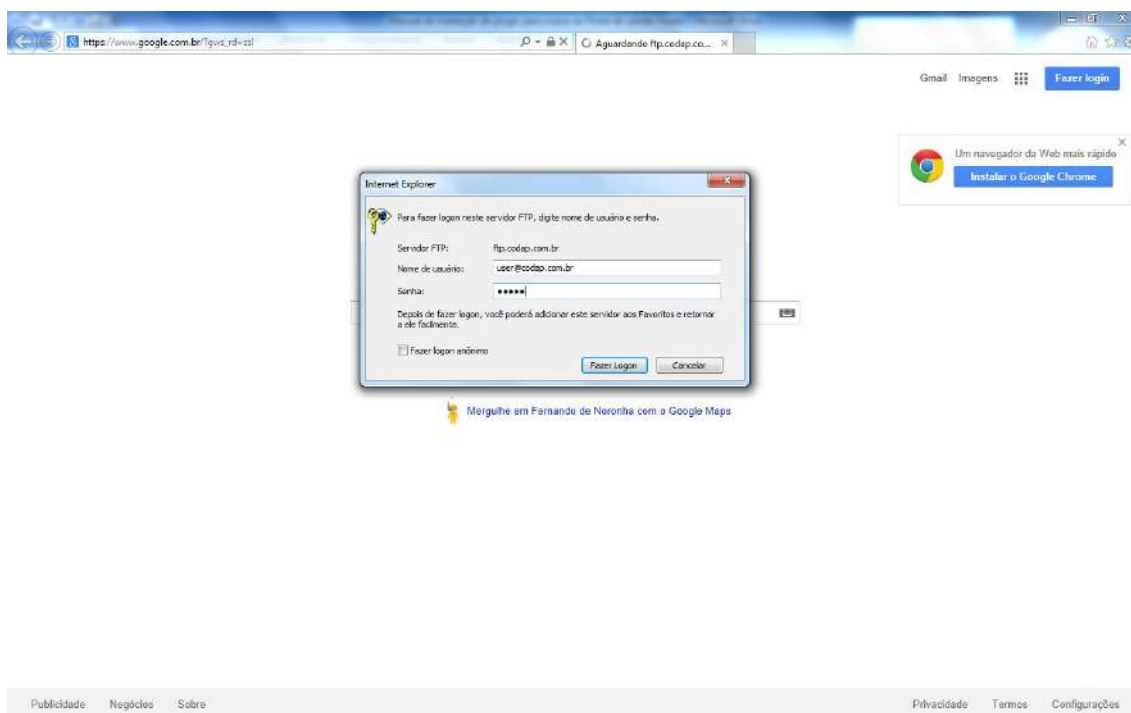

2º Na tela que segue clique no arquivo “SmartclientActivex.zip” como mostra a imagem abaixo:

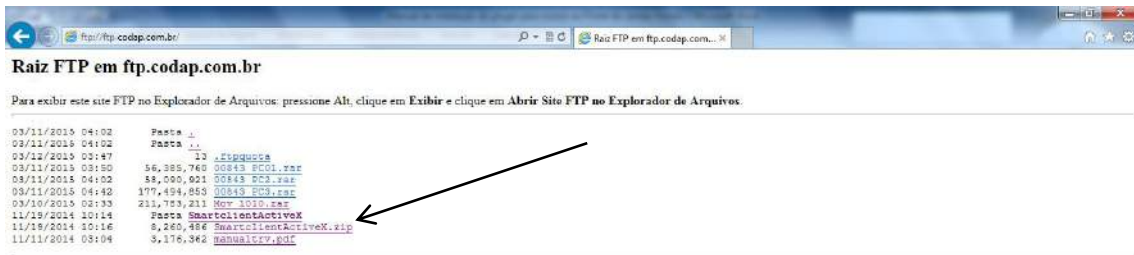

3º em seguida selecione “salvar como” e salve no lugar de sua preferência



4º Com o arquivo salvo no computador abrindo ele vai abrir o programa WinRAR que serve para descompactar arquivos, selecione a opção “Assistente” ou “Wizard” (se o programa estiver em inglês), como indicado na imagem abaixo:

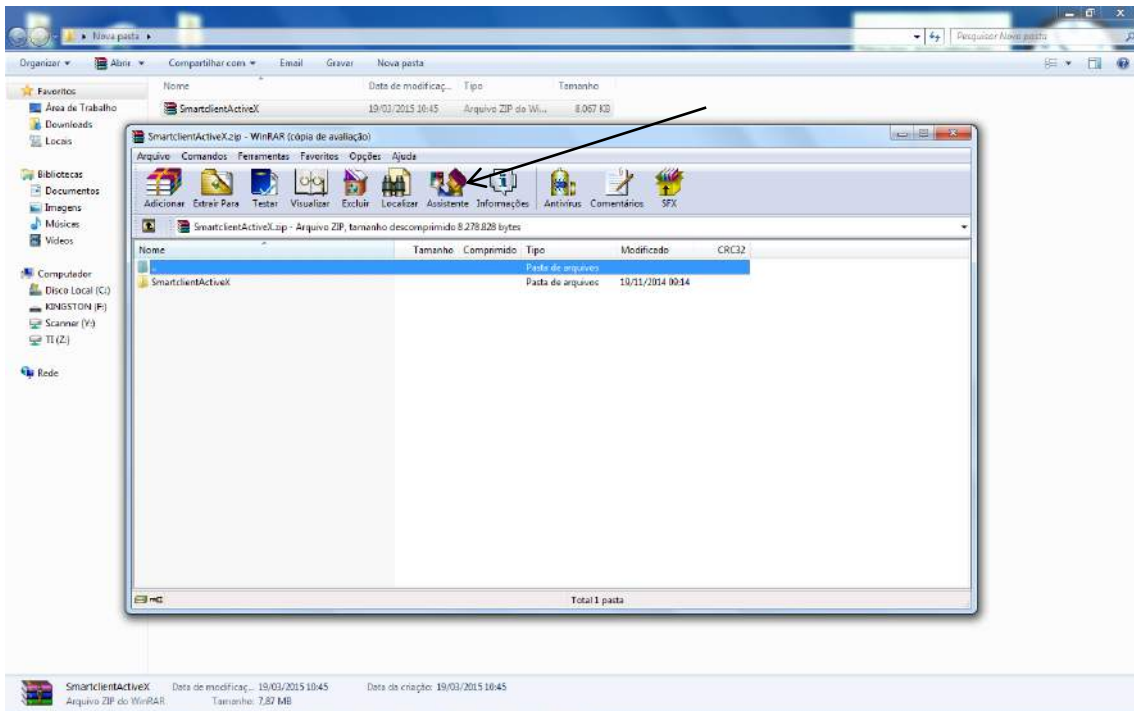

5º Selecione o lugar que será salvo o arquivo descompactado e clique em concluir:

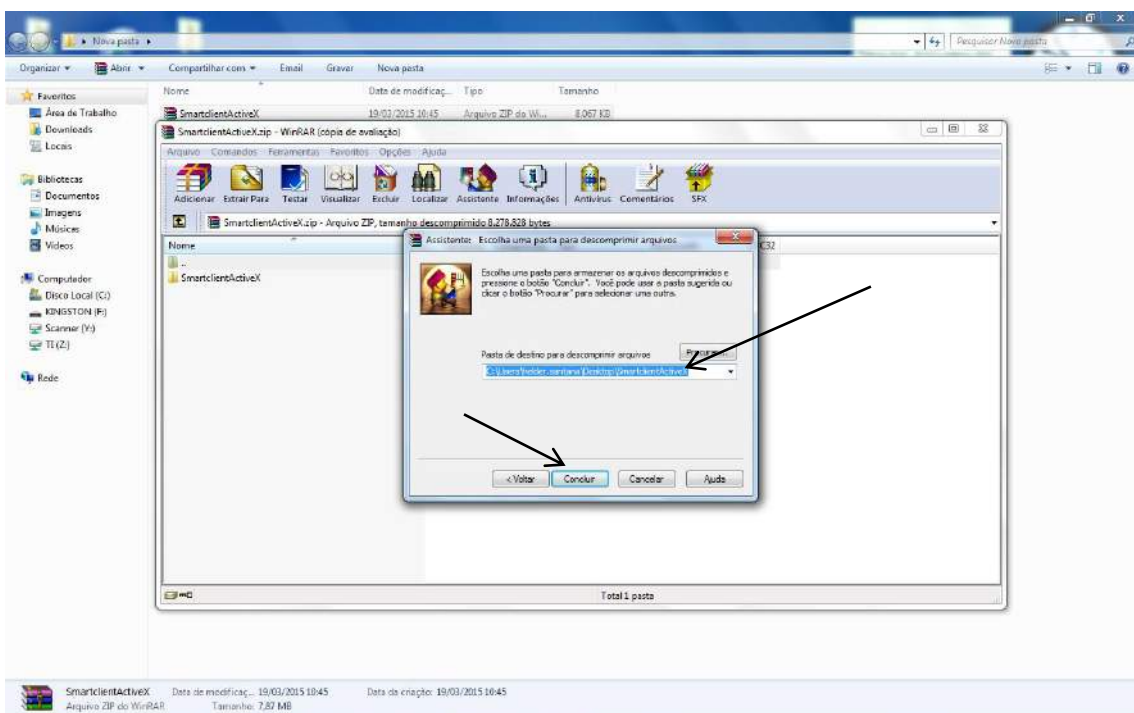

6º Ele irá descompactar a pasta como na imagem abaixo:

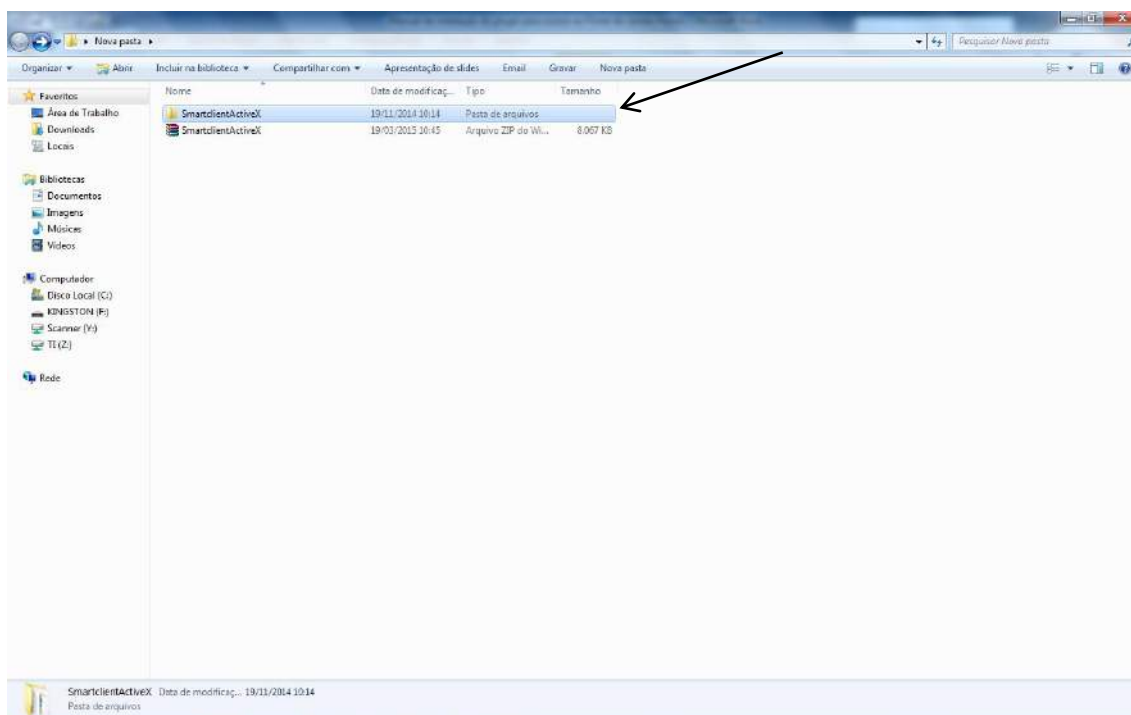

7º Abra a pasta descompactada e execute o arquivo “SmartClient.html”;

(Obs: Se o seu navegador padrão for o Chrome ou outro, ele vai abrir o arquivo “SmartClient.html” por outro navegador e não vai funcionar, o arquivo tem que ser aberto pelo **Internet Explorer**; se esse for o seu caso basta clicar com o botão direito do mouse sobre o arquivo “SmartClient.html” e selecionar “abrir com” na tela que vai abrir selecione o Internet Explorer).

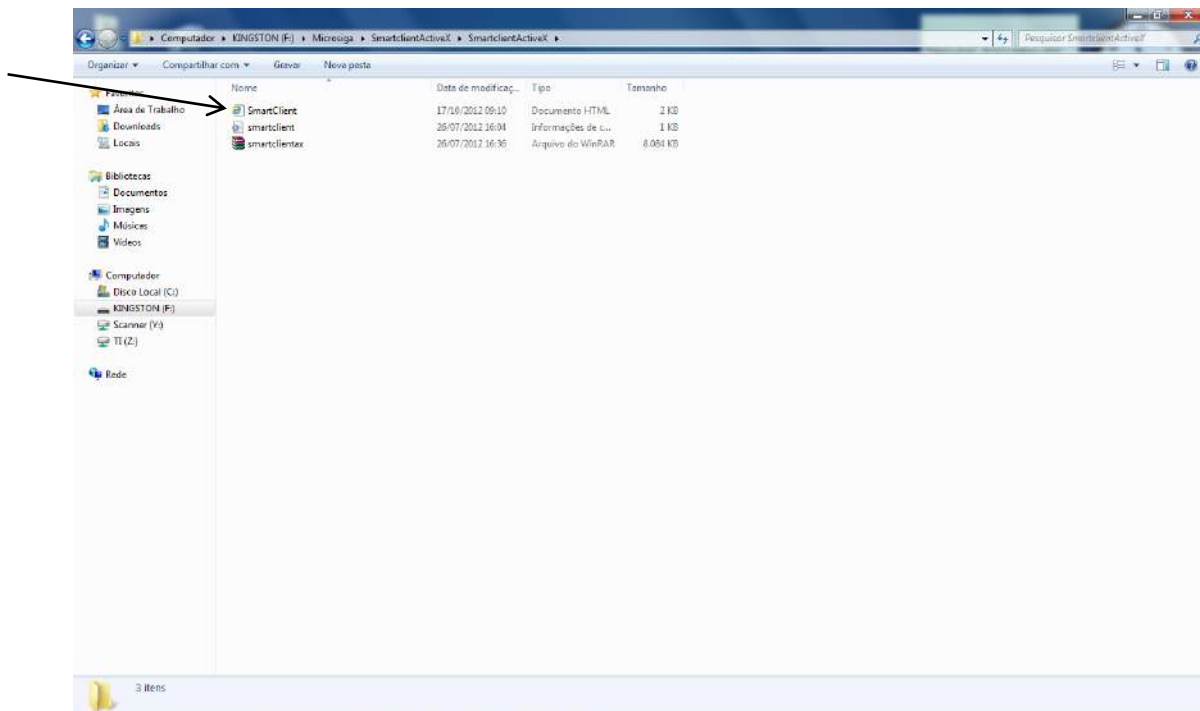

8º Na página que abriu, no rodapé vai aparecer uma barra amarela falando que “O Internet Explorer restringiu a execução de script...”, clique em “Permitir conteúdo bloqueado”.



9º Logo vai aparecer à tela com as informações do servidor, clique em “Iniciar”;



TOTVS SmartClient

Servidor
177.159.191.178

Porta TCP/IP
1024

Ambiente
environment

Programa Inicial
sigoadv

Iniciar

10º E será aberta a tela de Login e senha:

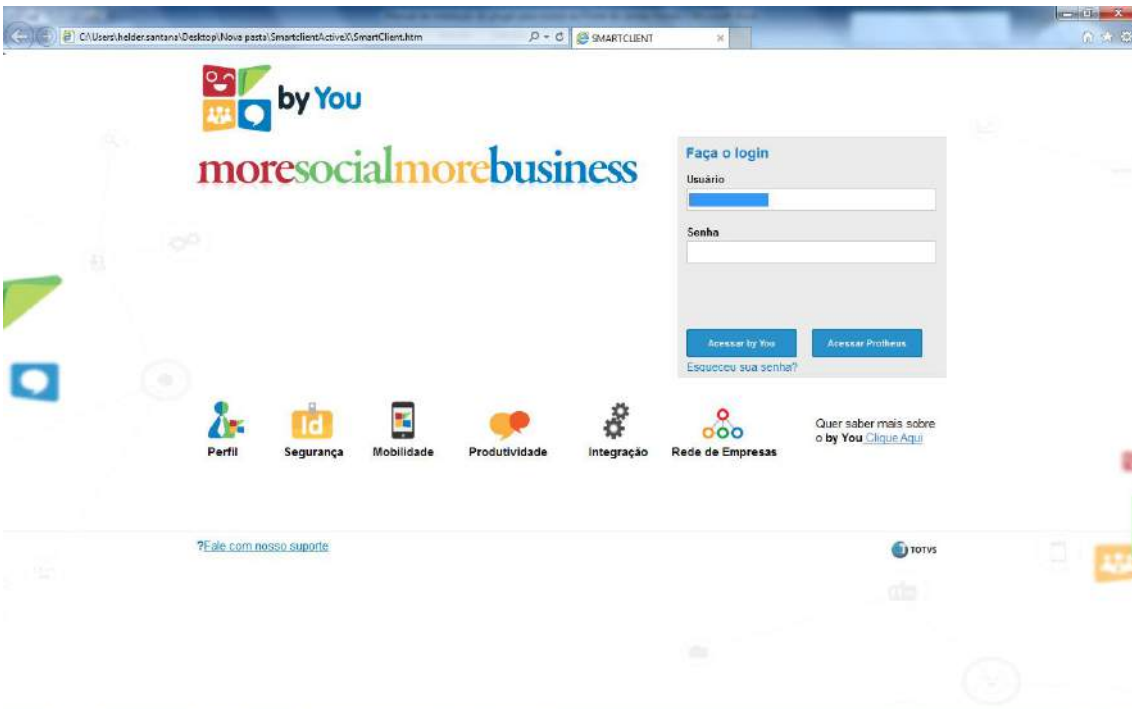

Instalação no Chrome

1º Com o navegador aberto clique nos 3 “**traços**” no canto direito da tela, no menu de opções selecione “**Mais Ferramentas**” depois “**Extensões**” como mostra figura baixo:

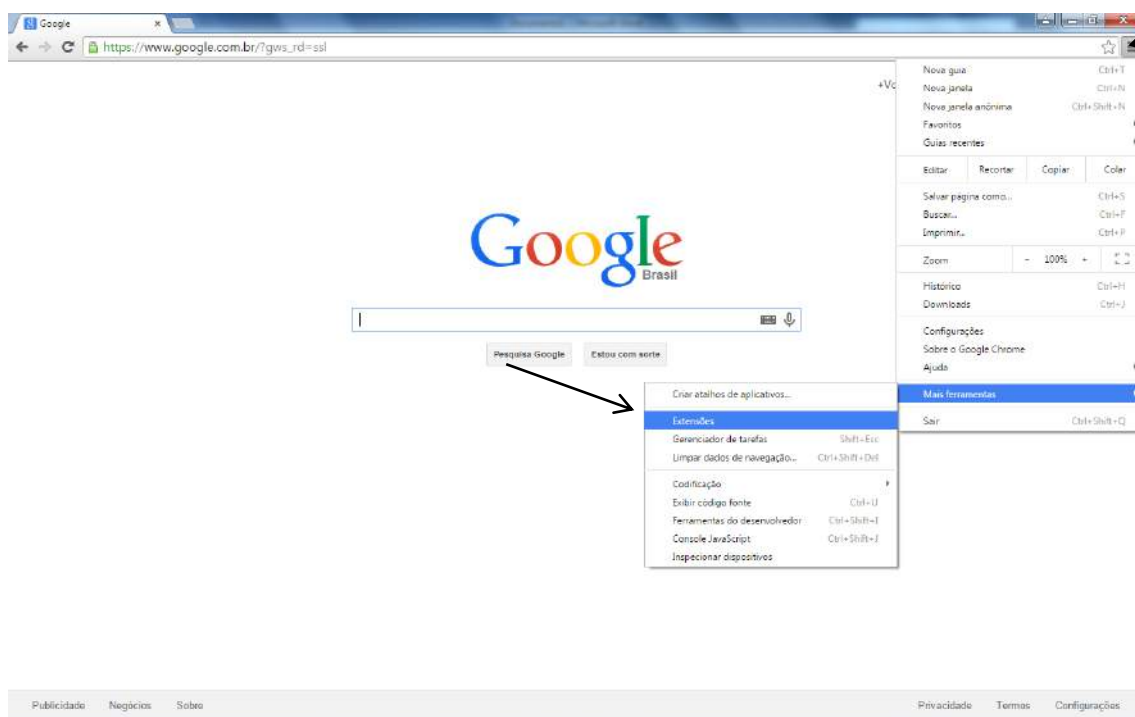

2º Na tela que se abriu clique em “Obter mais Extensões”, como mostra a figura abaixo:

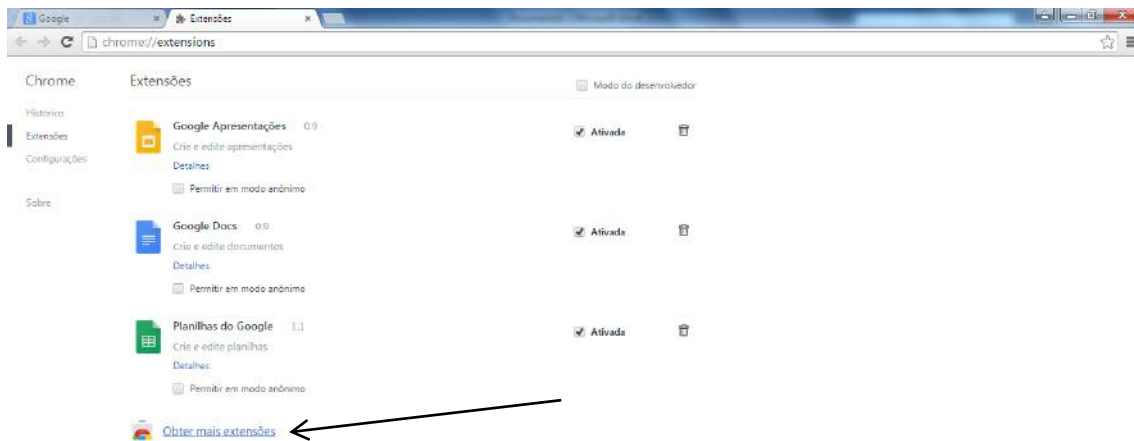

3º Na página que abriu, na barra de pesquisa digite “IE Tab”, escolha a Extensão “IE Tab” (com fundo verde), que está indicada na seta como mostra a figura abaixo e clique em “+ Gratuito”,

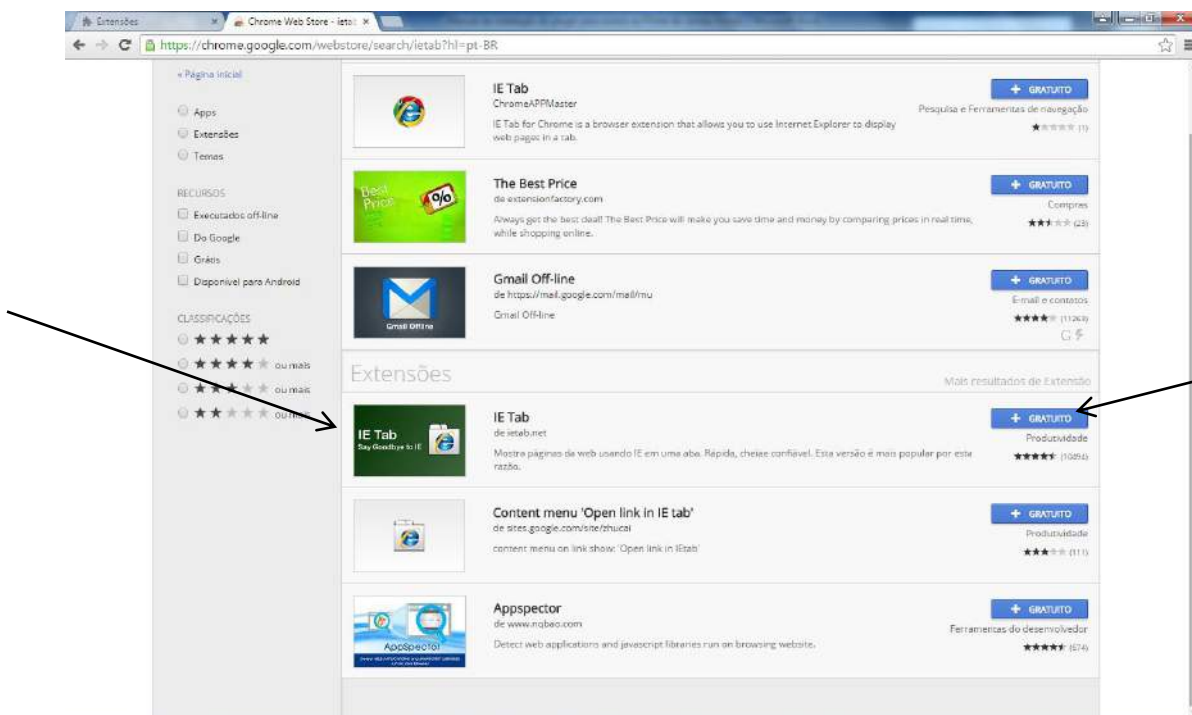

4º logo vai abrir uma janela perguntando se deseja adicionar a nova extensão clique em “Adicionar”,

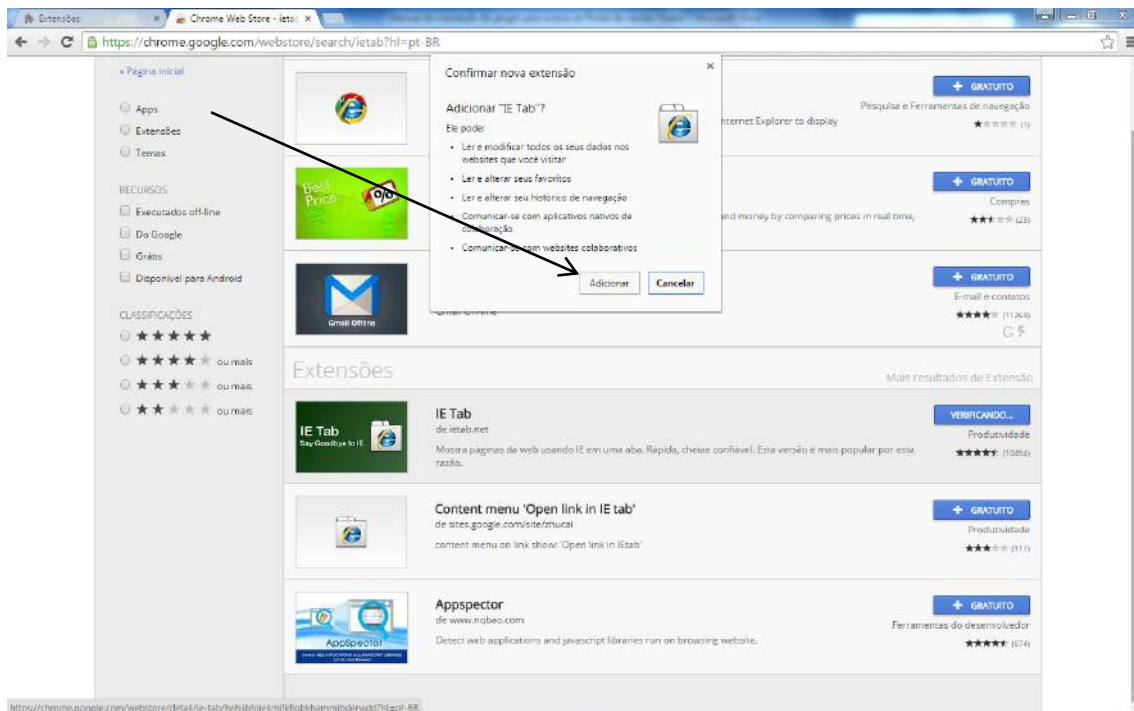

5º Depois de adicionado vai aparecer isso:

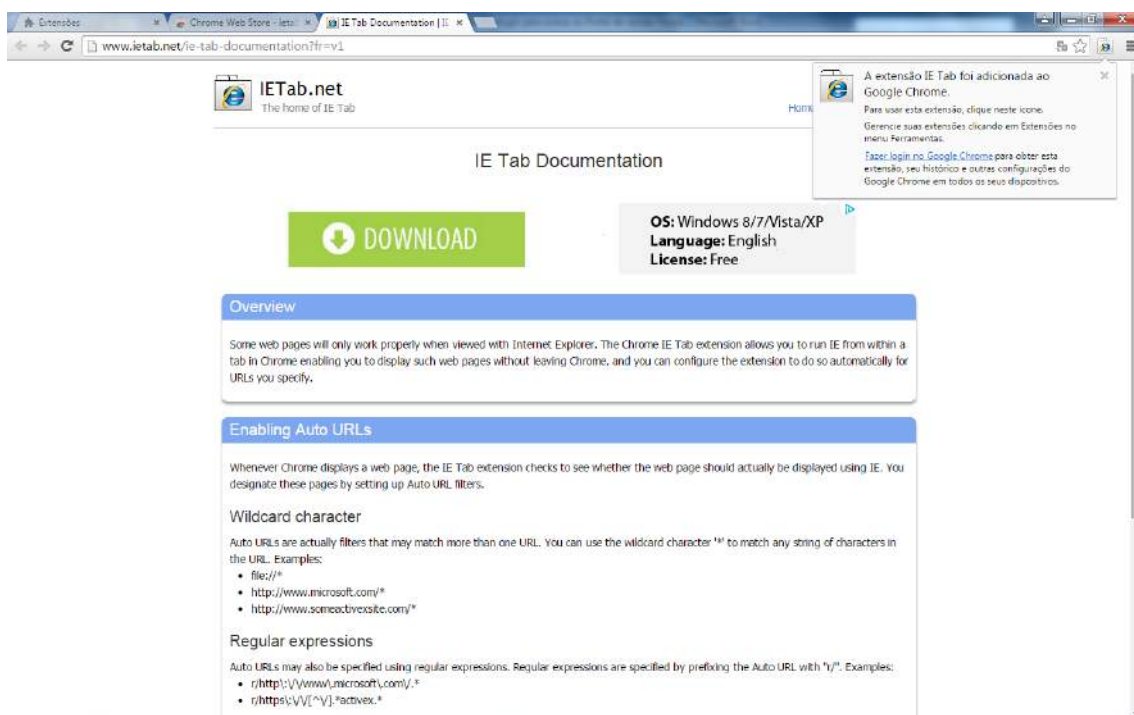

6º pode desconsiderar essa tela, fechar todas as páginas e abrir novamente, você verá que foi adicionada a extensão quando aparecer um

ícone igual do Internet Explorer ao lado da barra de pesquisa como mostra figura abaixo:

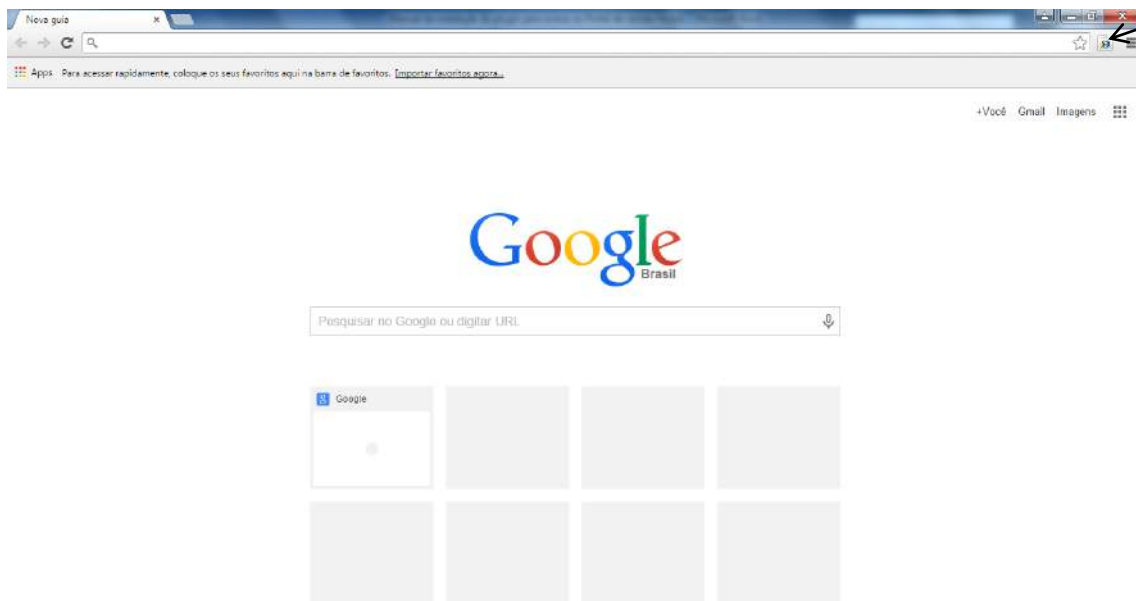

7º Clicando no ícone do IETab vai aparecer outra barra de pesquisa em baixo Azul como mostra a figura abaixo:

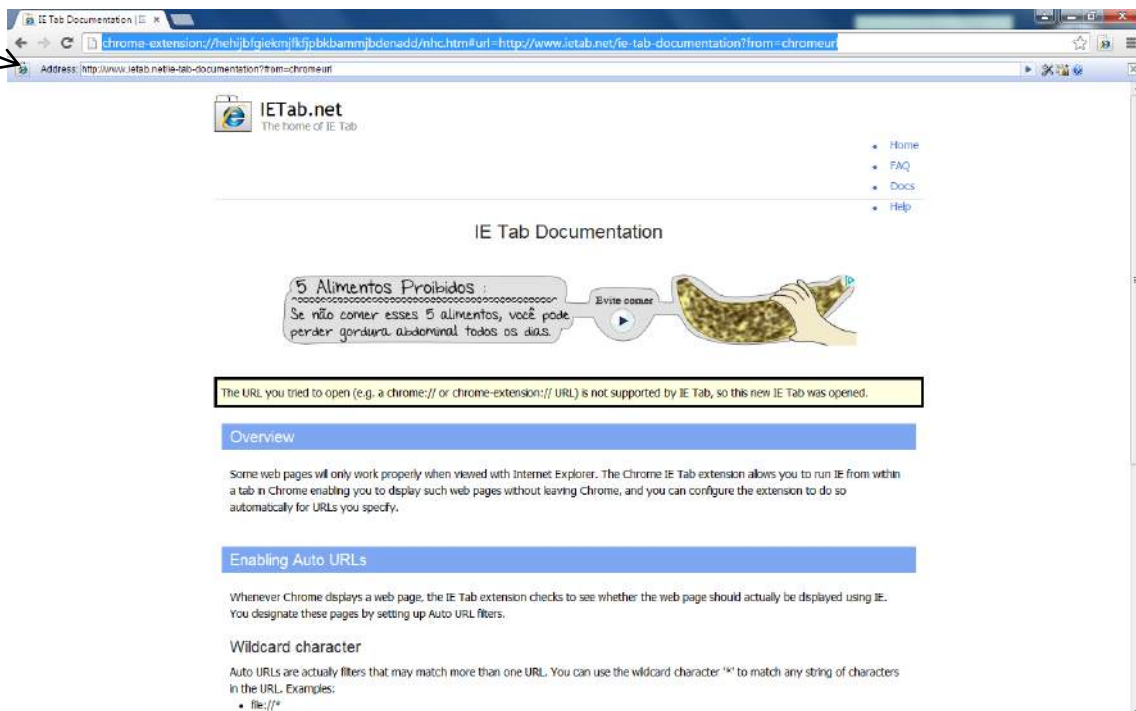

8º Nessa barra digite o endereço do site da hulala (www.hulala.com.br), e vá em “área de vendedores” como mostra a imagem abaixo:

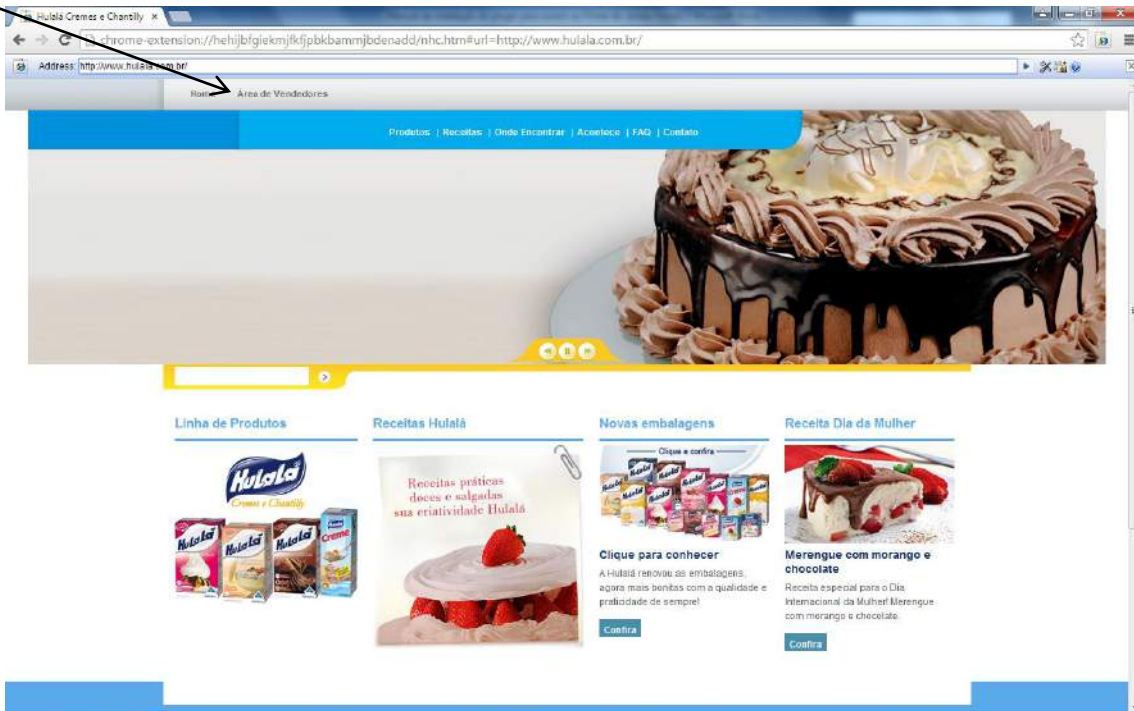

9º Aparecerá à tela abaixo, clique na barra amarela como indica a imagem:



10º Seleccione permitir conteúdo bloqueado, depois seleccione “sim” na caixa que vai se abrir,

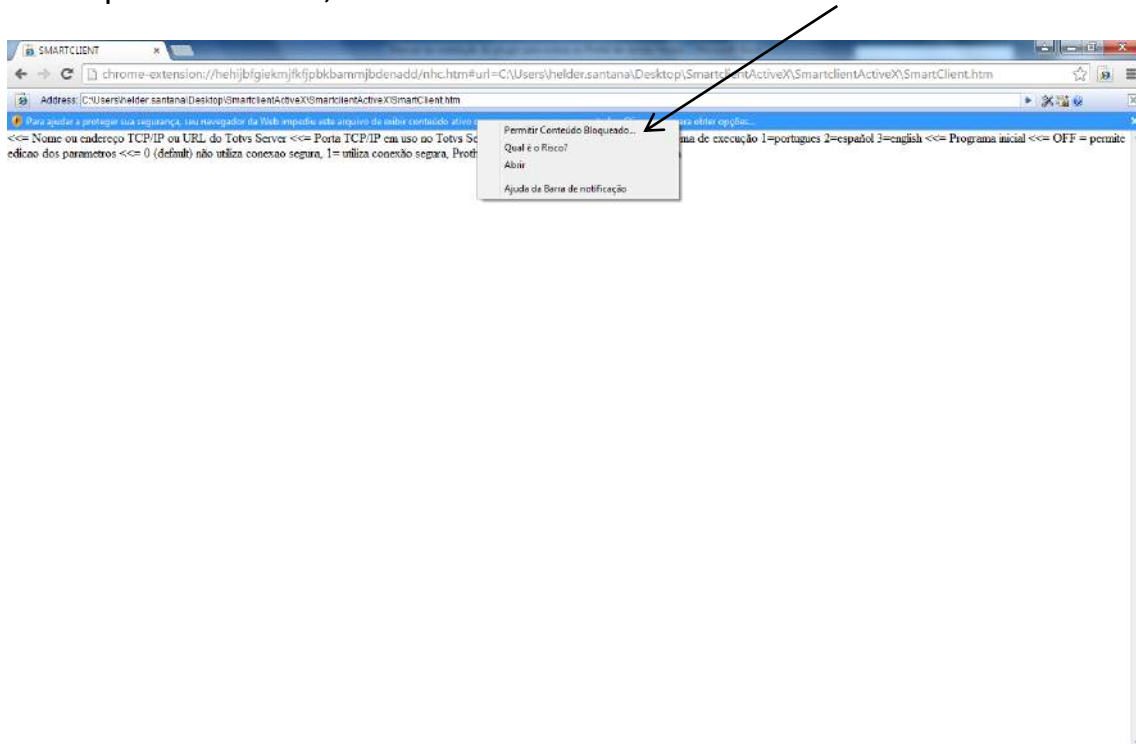

11º Aparecerá à tela com os dados do servidor, clique em “iniciar”;

A screenshot of the TOTVS SmartClient configuration window. The window has a title bar that says 'TOTVS SmartClient'. It contains several input fields: 'Servidor' with the value '177.159.191.178', 'Porta TCP/IP' with the value '1024', 'Ambiente' with the value 'environment', and 'Programa inicial' with the value 'sigmadv'. There is an 'Iniciar' button at the bottom right.

12º Aparecerá à tela de Login, entre com o usuário e senha e acesse o sistema;

